ALBUM
GENERAL AL ROMÂNIEI

JUDEȚUL MUSCEL

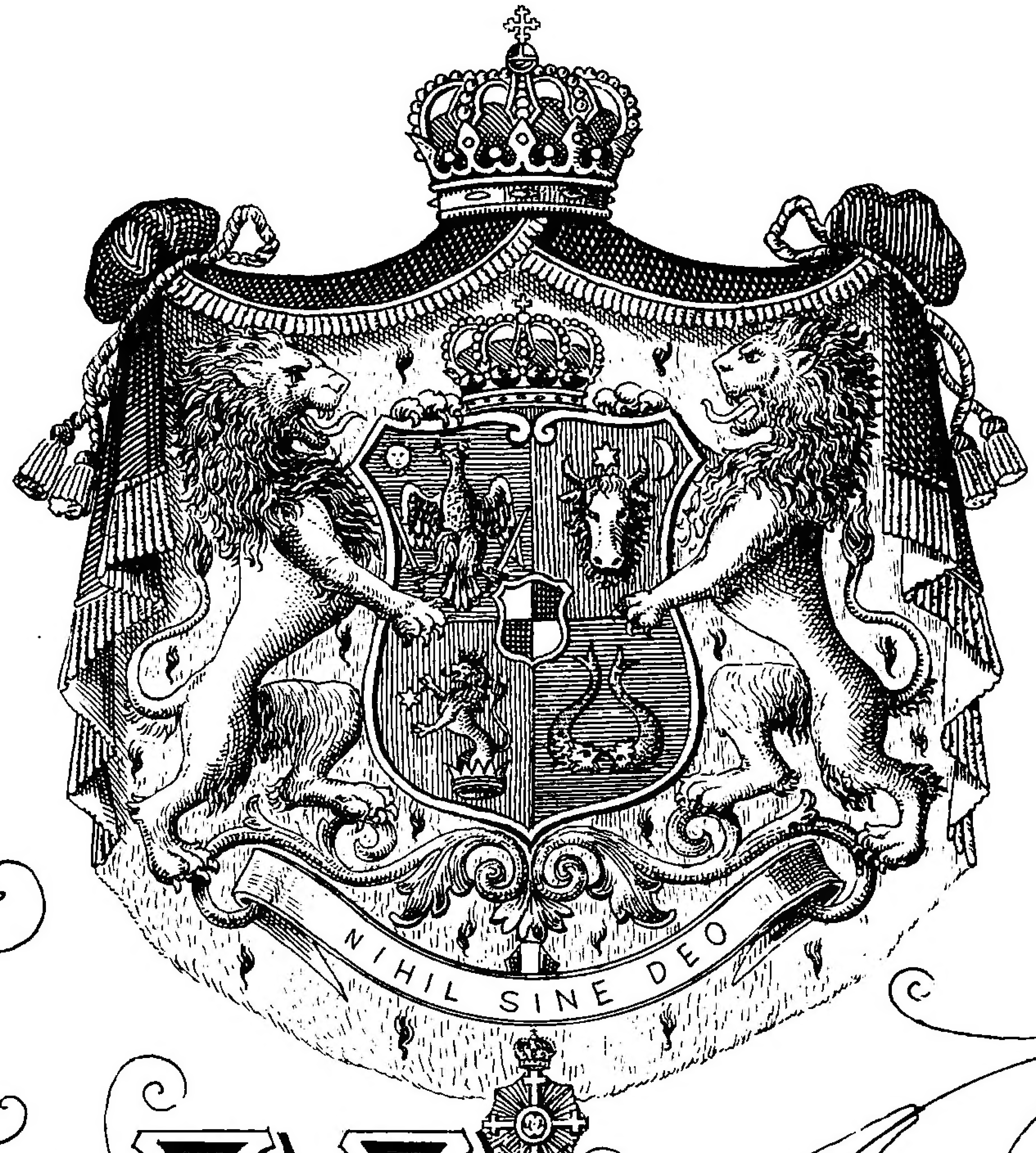

Album

ALBUMUL
GENERAL AL ROMANIEI

DE

Monumente istorice, Edificiile publice,

Pozițiunĭ, Costume naționale, Obiceiurĭ de la țară și altele

Făcut în zilele Majestățiĭ Sale Regeluĭ Carol I, în al XXVII-a an de domnie

DE

ALEXANDRU ANTONIU

FOTOGRAF

1893

ALBUMUL

GENERAL AL ROMANIEI

DEDICAT
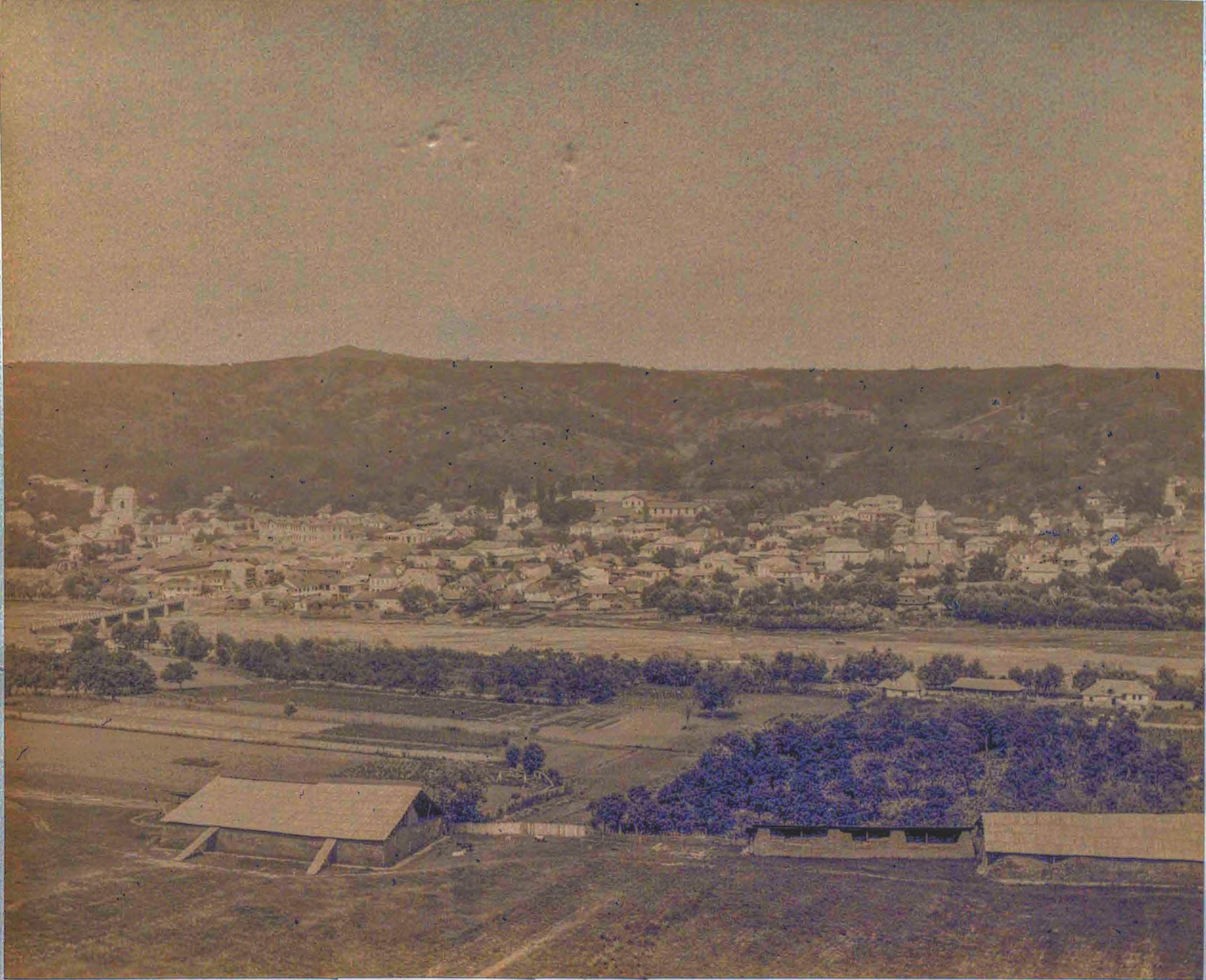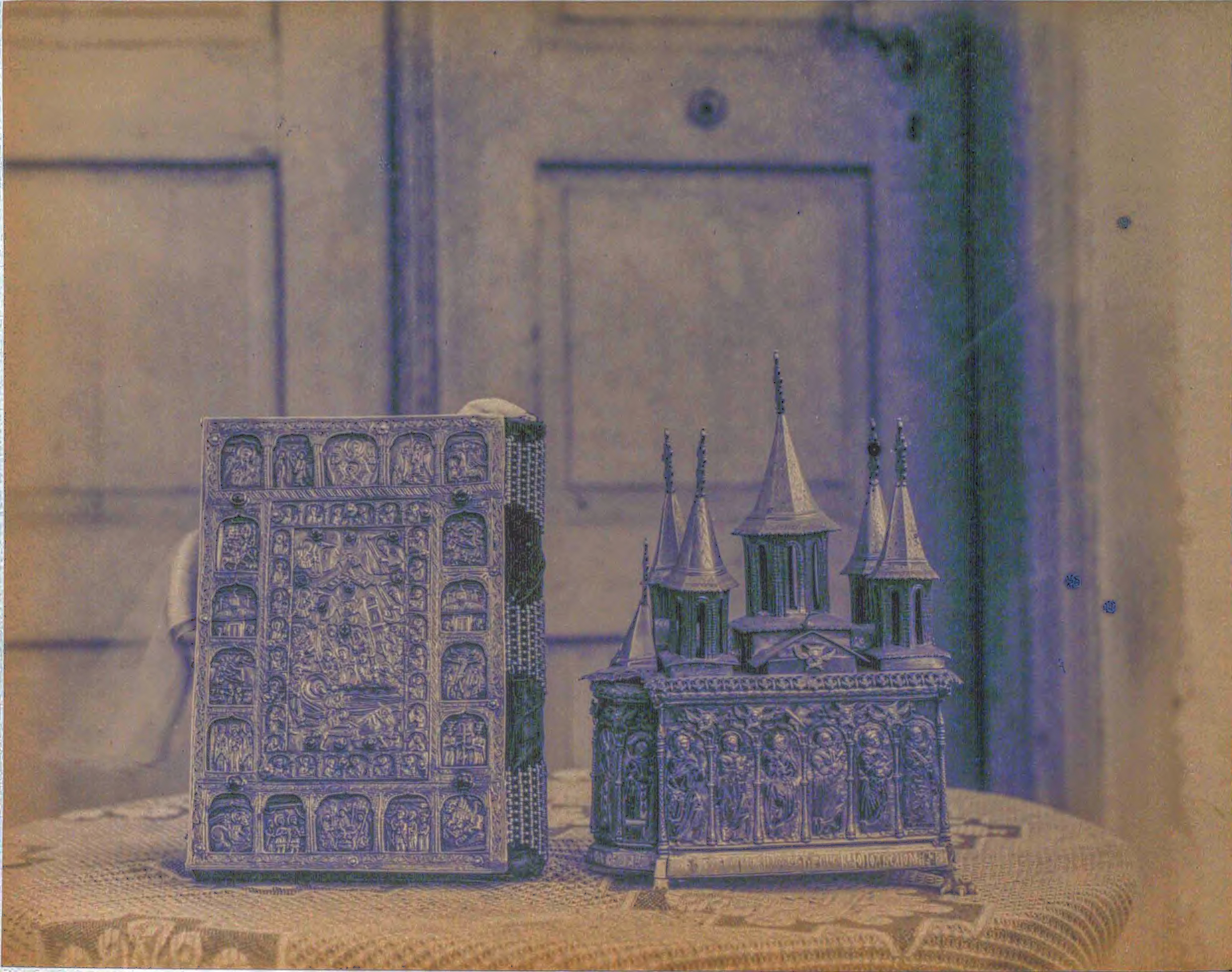
Majestăţiĭ Sale Regeluĭ Carol I.